

# 山东省高等学历继续教育学士学位外语考试高校联盟

---

## 关于组织 2026 年上半年高等学历继续教育 学士学位外语考试的通知

各联盟高校：

2026 年上半年山东省高等学历继续教育学士学位外语考试安排在 3 月 14-15 日进行。现将有关事项通知如下：

### 一、考试组织

1. 本次考试由高校联盟负责协调安排，各高校和各考点负考试主体责任，请做好各项考务工作，严肃考试纪律。

2. 报考学位外语考试的具体学生范围由学生所在学籍高校决定。

3. 本次考试秉持“以人为本，方便考生”的原则，考生可以自主选择考试地点和考试场次。

4. 请各参考高校提前通知学生本次考试时间及考试事项，根据考试大纲要求做好复习准备工作。

### 二、时间安排

1. 2025 年 12 月 25 日-2026 年 1 月 6 日，学籍高校更新可参加本次考试学生基础数据及学籍照片（包含多学籍学生基础数据及学籍照片）。

2. 2025 年 12 月 25 日-2026 年 1 月 6 日，各高校确认考点、考点总容量及考点信息；英语学生数据更新网址：

<https://xwyy.webtrn.cn/>；第二外语学生数据更新网址：

<https://sdxyz.webtrn.cn/>（详见附件2）。

3. 2026年1月8日10:00-1月14日24:00，考生报名。  
英语考生登录 <https://xwyy.webtrn.cn/>报名、第二外语考生登录 <https://sdxyz.webtrn.cn/>报名（详见附件1）。

4. 2026年1月26日10:00-2月4日24:00，各考点登录 <https://xwyy.webtrn.cn/>考场信息管理页面，添加具体考场信息及容量；3月4日-3月6日，各考点进入考场分配结果确认界面，确认排考信息。

5. 2026年3月11日10:00-11:30，远程培训考务工作注意事项、考试系统（客户端）和考生身份验证系统（客户端）安装及使用，各考点安排有关人员参加。

6. 2026年3月11日11:30起，各考点安装身份验证系统和考试系统。

7. 2026年3月9日10:00起，打印准考证。

8. 2026年3月14-15日，组织考试。

9. 2026年3月31日10:00，公布考试结果。

附件1：学士学位外语考试报名须知

附件2：考点管理员、学籍管理员操作手册

山东省高等学历继续教育学士学位

外语考试高校联盟

2025年12月25日

# 附件 1：山东省高等学历继续教育学士学位外语考试 报名须知

山东省 2026 年上半年高等学历继续教育学士学位外语考试安排在 3 月 14-15 日进行，现将有关报名注意事项通知如下：

## 一、报名时间

网上报名时间：2026 年 1 月 8 日 10:00-1 月 14 日 24:00。

## 二、报名范围

高等学历继续教育专升本、高起本在籍学生。具体报名范围由学籍所在高校自行确定。

## 三、特别提示

1. 为方便考生，本次考试报名由考生自主选择考试地点和考试场次。请务必注意根据自身情况慎重选择，一旦选定，不可更改。本次考试不安排补考。

2. 考生一律凭准考证和二代身份证（原件），并经身份验证入场参加考试（临时身份证无效）。为顺利通过人脸识别，请考生参加考试时勿化浓妆（包括佩戴美瞳等）。

3. 第二外语考试统一使用百度输入法、微软输入法，请考生提前熟练掌握相关输入法操作技巧。

4. 考生不得将手机、智能手表、移动存储设备、电脑、计算器、电子记事本、通讯工具等电子用品或与考试相关的资料带入考场。

5. 考生须按照考试系统提示的要求进行操作，不得擅自对计算机进行冷、热启动，不得关闭电源或做出其它与考试无关的操作。

6. 考试开始后，考试系统将自动进行计时，考生作答时间以考试系统计时器显示为准。考生交卷后，须确认界面提示“交卷成功”，方可离开考场。

7. 请考生严格遵守考试纪律，有考试违纪或作弊行为的考生，取消其考试成绩；凡有替考行为的考生，取消学士学位外语考试报考资

格。

8. 请考生做好考前复习，不要听信有关学士学位外语复习或考试的虚假宣传和承诺，谨防上当受骗。对替考考生和采用技术手段实施作弊的考生，将通报学籍高校和考生所在工作单位。

9. 请考生务必在报名平台输入正确的手机号码，报名后直至考试前务必保持该手机畅通。如因考生手机关机、停机或号码错误等原因无法正常联系而影响考试，责任自负。

#### **四、报名缴费**

1. 考生可根据自身情况在报名系统中选择尚未满额的考点报名。

2. 考试报名费为 90 元/人。考生可在提交报名确认时，也可稍后继续缴费。报名时未一次性完成缴费流程的考生可登录网站进入个人工作室，点击“去交费”，继续完成缴费，缴费时间为提交报名的 30 分钟之内，订单超时未缴费，则订单自动取消。订单被取消后，考生可重新选择相关信息报考，一旦缴费成功，订单不予取消。考生缴费后，不予退还，且所缴考试费只供当次考试使用。

3. 考生初次登录报名系统时，系统将自动显示考生的个人信息，考生应反复核对姓名、身份证号码等信息，确认无误后方可报名，否则将导致考试成绩无效。因考生本人错报、漏报造成无法参加考试或者考试成绩无效，由考生本人负责。

4. 报名网站支持支付宝及微信进行缴费。

#### **五、网上报名流程**

1. 英语考生登录报名网站 <https://xwyy.webtrn.cn> 完成网上报名及网上缴费，初次登录账号为身份证号，密码为身份证号后六位。

2. 第二外语考生登录网站 <https://sdxyz.webtrn.cn> 完成网上报名及网上缴费，初次登录账号为身份证号，密码为身份证号后六位。

3. 报名网站推荐浏览器为谷歌浏览器、IE10.0 以上、Firefox40.0 以上、360 浏览器等。暂不支持手机、ipad 等移动通讯设备进行报名。

报名、考试流程示意图如下：

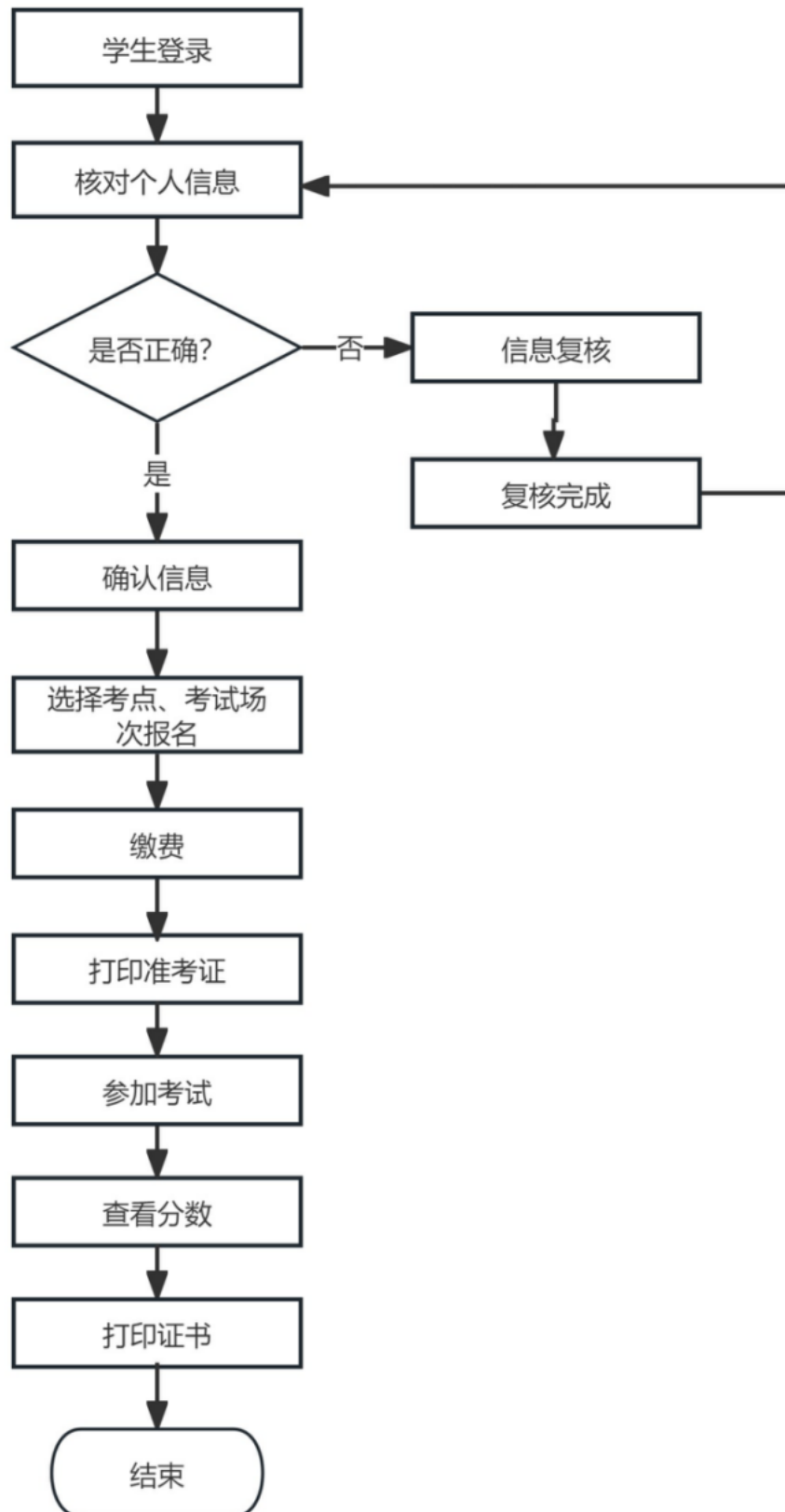

## 六、打印准考证

考生成功完成报名、缴费后，2026 年 3 月 9 日 10:00 起可登录报名网站进入“打印准考证”下载并打印准考证，请考生仔细查阅准考证上的考试地点、考试时间、考生须知等信息，避免因未能及时了解相关规定而影响考试。

## 七、报名咨询电话

考生在报名过程中遇到登录、修改个人信息（例如：考生姓名、证件号码）、缴费（例如：系统缴费状态未更新）等问题，可拨打北京网梯学士学位外语考试技术中心电话 **400-803-9966** 进行咨询，咨询电话接听时间为 8:30-11:30，13:30-17:00。

## 八、成绩查询

2026 年 3 月 31 日 10:00 起，考生可通过登录报名网站查询考试结果。

## 九、证书打印

2026 年 3 月 31 日 10:00-4 月 14 日 24:00，考生可通过登录报名网站打印证书。